Pielikums
Smiltenes novada pašvaldības
Domes
2024.gada 23.maija
lēmumam Nr. 288

Kalna iela 8, Smiltene

Funkcionāli neciešamā zemes gabala projekts

Platība 1492 kv.m.

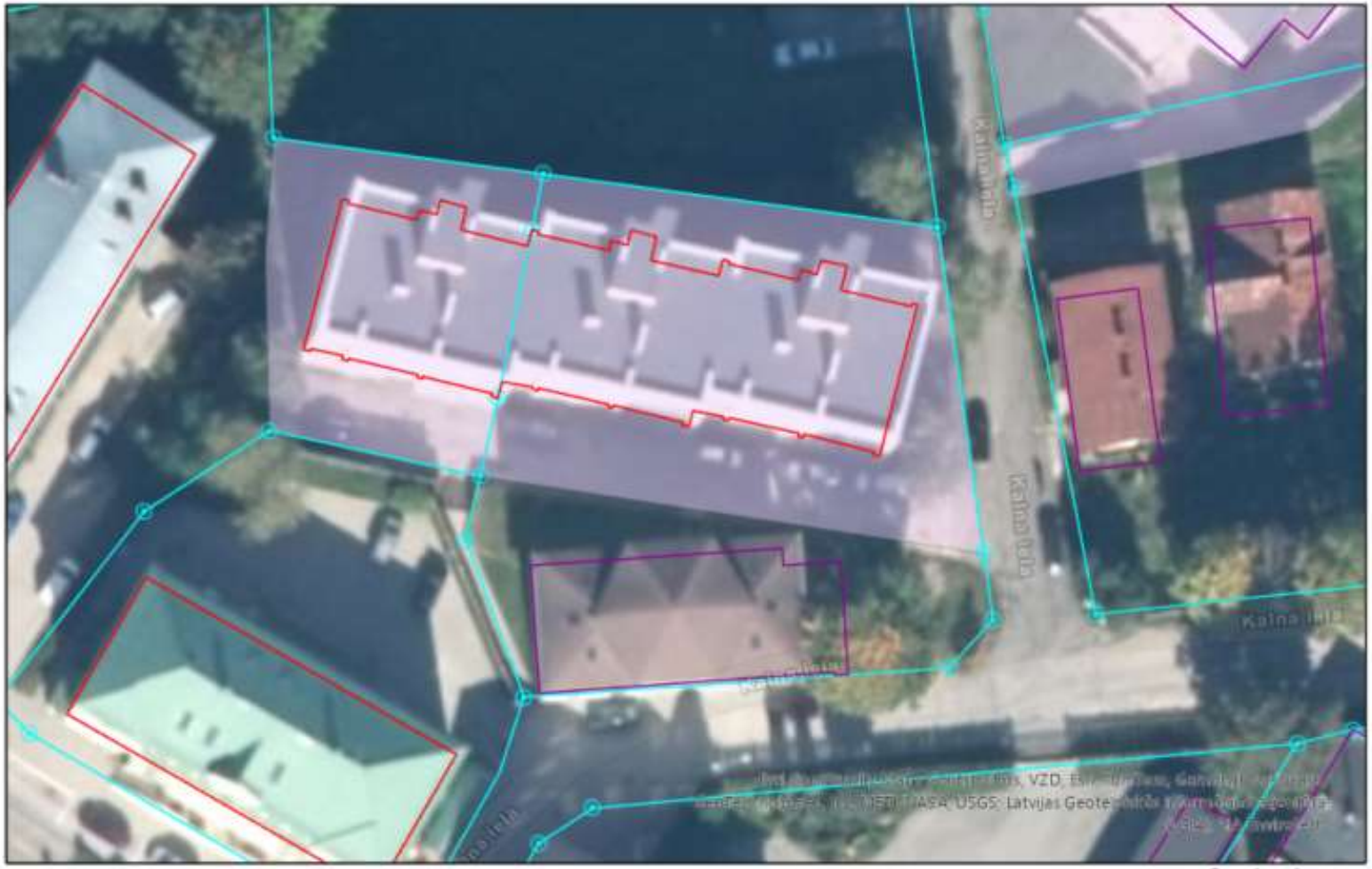

Mērogs 1: 500

Esri, © OpenStreetMap contributo

Sagatavoja:
Smiltenes novada pašvaldība
Nekustamo īpašumu nodaļa