Raunas novada Raunas pagasta plānotās atļautās izmantošanas karte 2012.-2024. gadam

Teritorijas plānojums apstiprināts
Raunas novada domes
2012. gada __.__ _____ sēdē
(prot. Nr.____, p.___, saistošie noteikumi Nr.____)
Raunas novada domes priekšsēdētājs

/A.Neimanis/

IZMANTOTIE APZĪMĒJUMI

ATĻAUTĀS IZMANTOŠANAS TERITORIJAS

- Dabas un apstādījumu teritorijas
- Jauktas centru apbūves teritorijas
- Kapsētu teritorijas
- Lauku teritorijas
- Mazsatāvu apbūves teritorijas
- Mežu teritorijas
- Rūpniecības apbūves teritorijas
- Sabiedriskās apbūves teritorijas
- Savrupmāju apbūves teritorijas
- Tehniskās apbūves teritorijas
- Ūdeņu teritorijas
- Transporta infrastruktūras teritorijas

AIZSARGJOSLAS

- 110 kV elektropārvades līnijas aizsargjosla
- Artēzisko aku ķīmiskā aizsargjosla
- Ielu aizsargjosla
- Pašvaldības ceļu aizsargjoslas
- Valsts galveno autoceļu aizsargjosla
- Valsts reģionālo ceļu aizsargjosla
- Valsts vietējo autoceļu aizsargjoslas
- Ūdenstilpju 50m aizsargjosla
- Ūdenstilpju 100m aizsargjosla
- Gāzesvada 15m aizsargjosla
- Gāzesvada 150m aizsargjosla
- Kanalizācijas iekārtu aizsargjosla
- Kapsētas aizsargjosla
- Kultūras mantojuma pieminekļu aizsargjosla
- Ūdensteču 10m aizsargjosla
- Ūdensteču 10m aizsargjosla ciemos
- Ūdensteču 50m aizsargjoslas
- Ūdensteču 100m aizsargjoslas
- Ūdensteču 300m (Gaujas) aizsargjosla
- Ozols — Aizsargājamie koki

DAŽĀDAS TERITORIJAS

- Ainaviski vērtīgas teritorijas
- Dabas liegums 'Raunas Staburags'
- Zinātniskās izpētes mežu teritorija
- Mikroliegumu teritorija
- Nosusinātās teritorijas
- Avotkaļķu atradņu teritorija
- Kūdras atradņu teritorija
- Māla atradņu teritorija
- Sapropeļa atradņu teritorija
- Smilts atradņu teritorija
- Latvāņu invadētās teritorijas
- Teritorija pašvaldības f-ju nodrošināšanai īpašumi/valdījumi
- Izgāztuve — Piesārņotās teritorijas ar atšifrējumu

ROBEŽAS

- Novada robeža
- Ciemu robežas
- Zemes īpašumu robežas
- Zemes īpašumu adreses — Liepas Ērģļi

INFRASTRUKTŪRA

- Artēziskās akas (darbojošās, nedarbojošās, iekonservēta, tamponētas, likvidēta, nav zināms)
- 0,4 kV kabeļlinijas
- 0,4 kV gaisvadu līnijas
- 20 kV kabeļlinijas
- 20 kV gaisvadu līnijas
- 20 kV transformatori un to Nr.
- 110 kV gaisvadu līnijas
- Gāzes vadi
- Valsts nozīmes ģeodēziskie punkti — Rauna
- Vietējās nozīmes ģeodēziskie punkti — 17
- Ēkas — Ēkas
- Magistrālie kanalizācijas vadi
- Magistrālie sakaru kabeļi
- Spiedkanalizācijas vadi
- Magistrālie ūdensvadi
- Mobilo sakaru retranslācijas torņi
- Kultūras mantojuma objekti — JŪKU sarakstā

PIEZĪMES

VALSTS NOZĪMES KULTŪRAS PIEMINEKĻI

539 – Raunas baznīcas vēsturiskā kapsēta
541 – Raunas vēsturiskā pils ar parku
542 – Torņkalns – pilskalns
6273 – Raunas luterāņu baznīca ar žogu
3150 – Piemineknīca krīnīšu karotājiem – kokārtāja
8543/23 – Raunas dzelzceļstacija
424 – Drustu vēsturiskā kapsēta
431 – Zvārgu vēsturiskā kapsēta

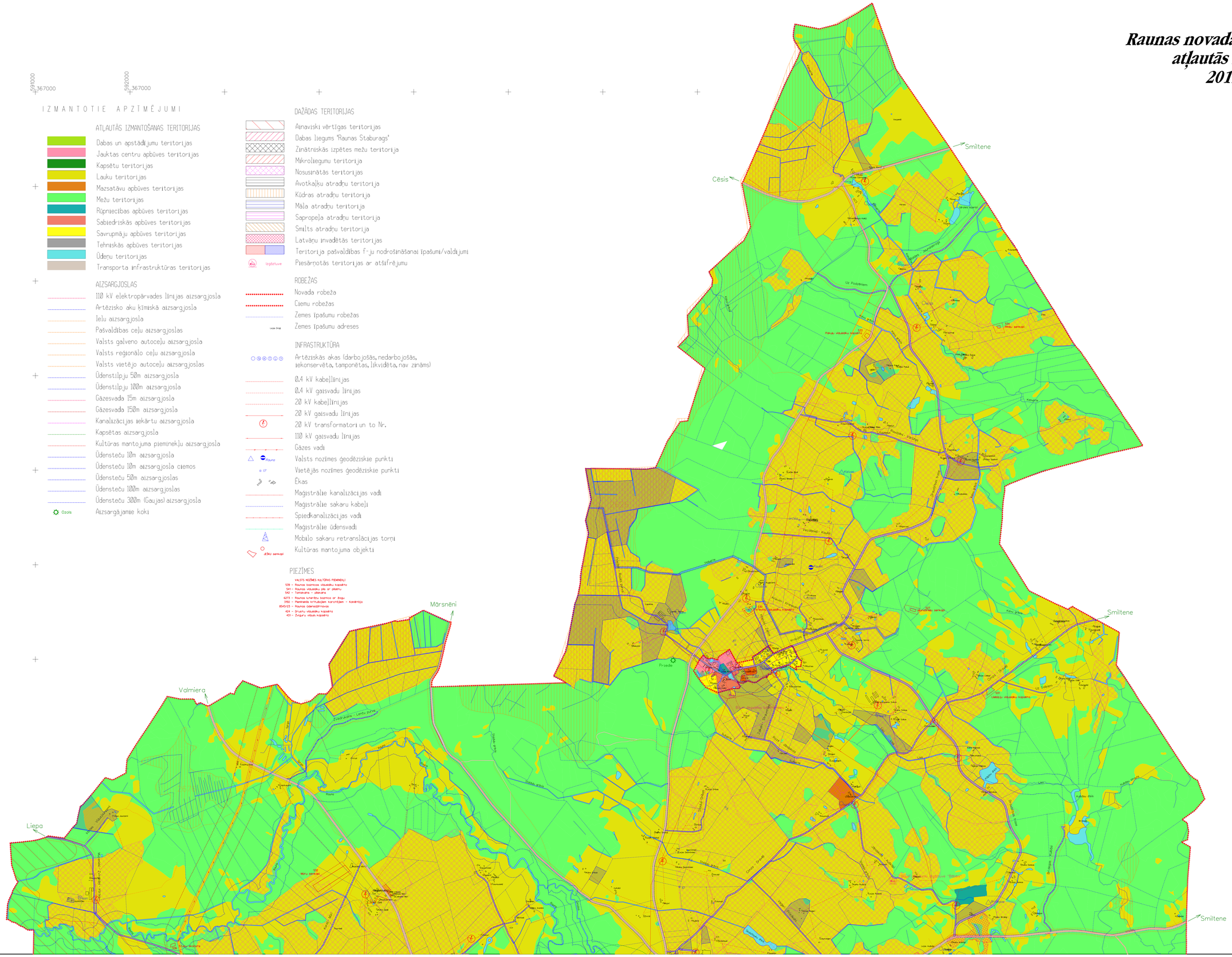

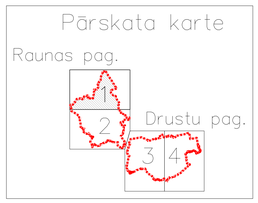

PIEZĪMES
1.Izmantots LVD 2011.gada februāra kadastra informācijas datī, LGK 2006.-2009.g. topogrāfiskā karte ar mērogu noteiktu. Ģeodēzisko punktu un to aizsardzības zonu izvietojums ir norādīts 1:5000 un novada teritorijā esošās komunikāciju ekspluatācijas organizāciju kartogrāfiskie materiāli
2.Lietotas ģeodēziskās koordinātu sistēmas LKS-92I

RAUNAS NOVADA DOME reģ.Nr.90000257973, Valdemāres iela 2, Rauna,Raunas novads, e-pasts novada@domes@rauna.lv					
	vārds	paraksts	datums		mērogs
teritorijas plānojuma izstrādes vadītājs Raunas novada izpilddirektors	E.Žurģe			Raunas novada teritorijas plānojums 2012. - 2024. gadam	1:10000
					lapu sk. 4
projekta vadītājs	I.Kārkliņa				lapa 1
teritorijas plānotājs	A.Rožkalne				datums
kartogrāfs	A.Ļipuns				29.08.2012