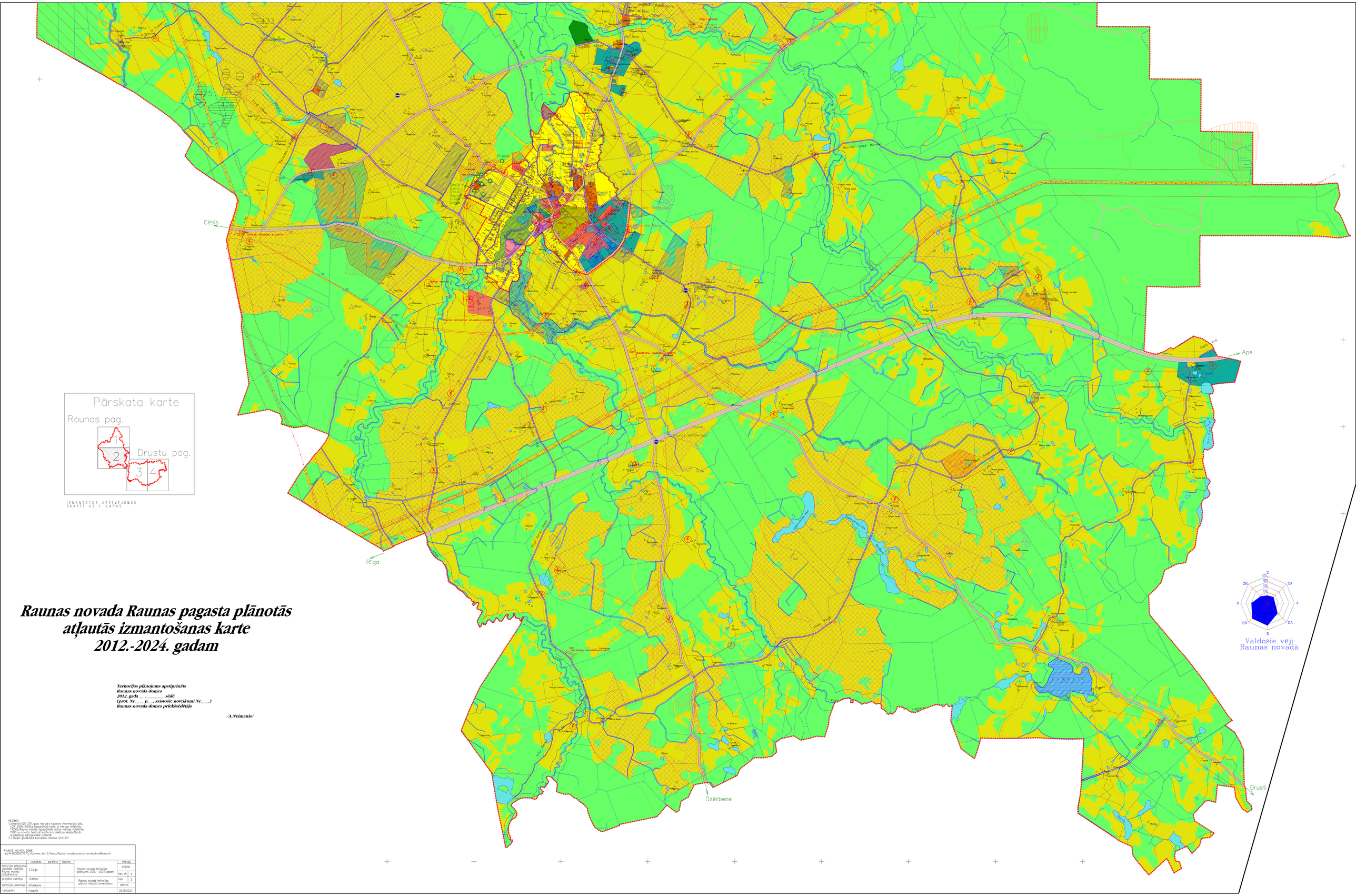

Raunas novada Raunas pagasta plānotās atļautās izmantošanas karte 2012.-2024. gadam

Teritorijas plānojums apstiprināts
Raunas novada domes
2012. gada __ . _____ sēdē
(prot. Nr.___ , p.___ , saistošie noteikumi Nr.___ .)
Raunas novada domes priekšsēdētājs

/A.Neimanis/

PĒZMES
1.Izmantoti VZD 2011.gada februāra kadastra informācijas dati, LGA 2006.-2008.g topogrāfiskā karte ar mērogu noteiktāku 110000,Raunas novada topogrāfiskie dati ar mērogu noteiktāku 1500 un novada teritorijā esoto komunikāciju ekspluatācijas organizāciju kartogrāfiskie materiāli
2.Lietvijas ģeodēziskā koordinātu sistēma (LKS-92)

RAUNAS NOVADA DOME,
reģ.Nr.90000057973, Vidzemes iela 2, Rauna,Raunas novada,e-pasta novadadome@rauna.lv

	v.uzvārds	parakstīs	datums		mērogs	
teritorijas plānojuma izstrādes vadītājs Raunas novada izpilddirektore	E.Žurge			Raunas novada teritorijas plānojums 2012. - 2024. gadam	110000	
					lāpu sk.	4
projekta vadītājs	Ulaknea			Raunas novada teritorijas plānotā izlaautā izmantošana	lapa	2
teritorijas plānotājs	A.Rāsiuma				datums	
kartogrāfs	A.Igaunis				29.08.2012.	